het maken van een gebruiker binnen vmware

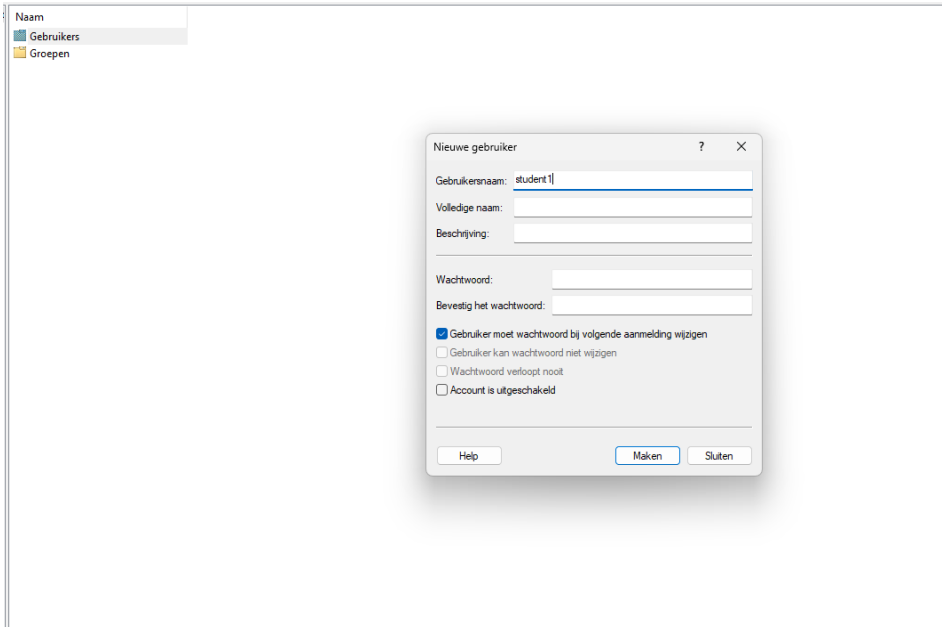

het verwijderen van de gebruiker

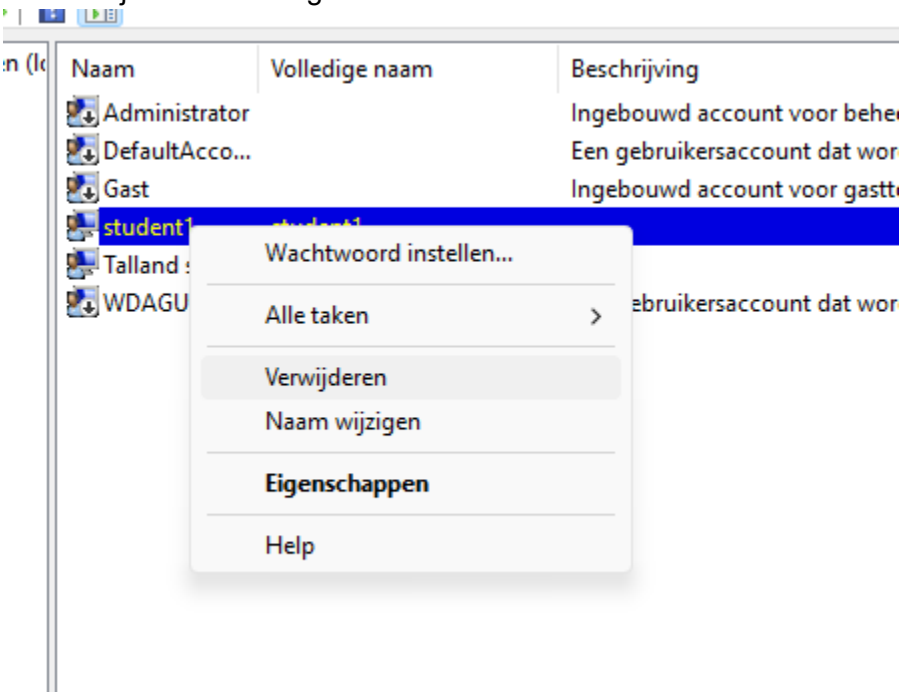

het bekijken van de schijven binnen schijfbeheer

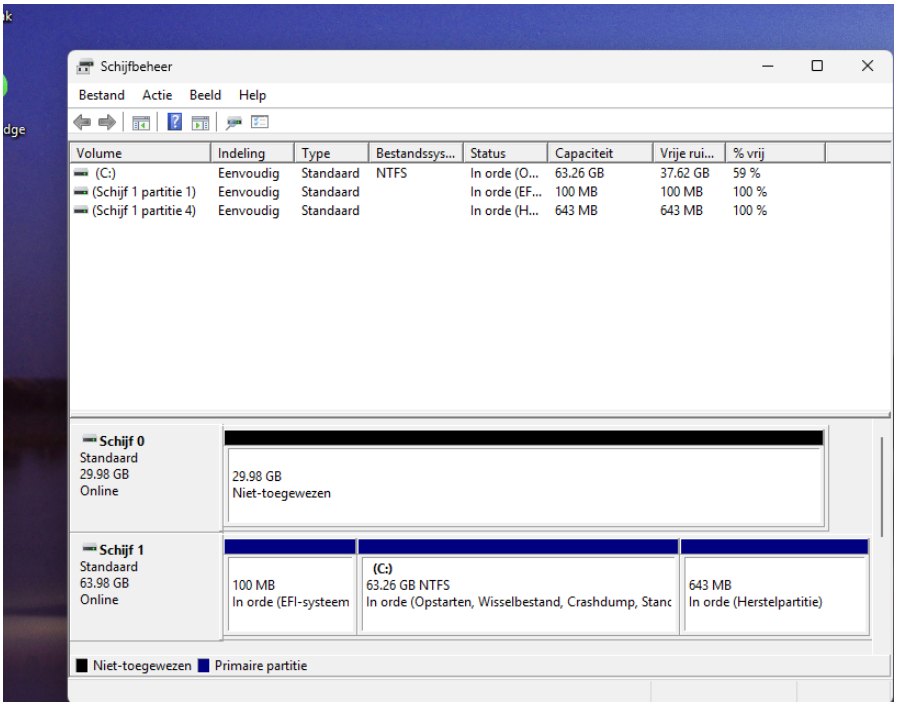

virtuele schijf maken binnen vmware

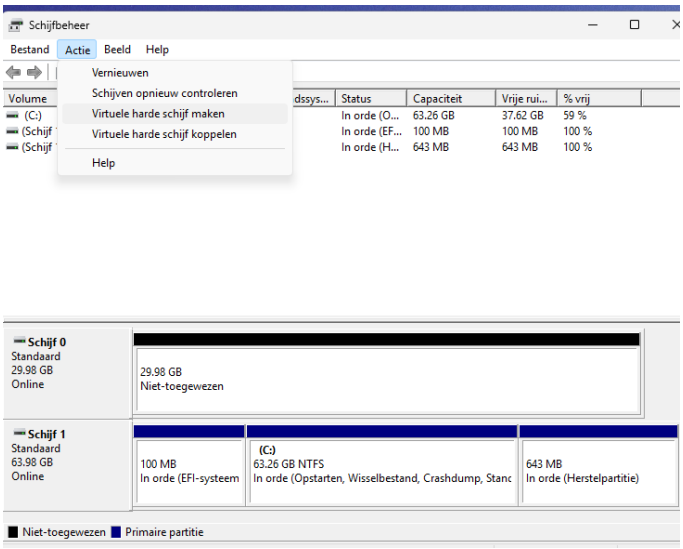

maken van partities en het zien van de partities

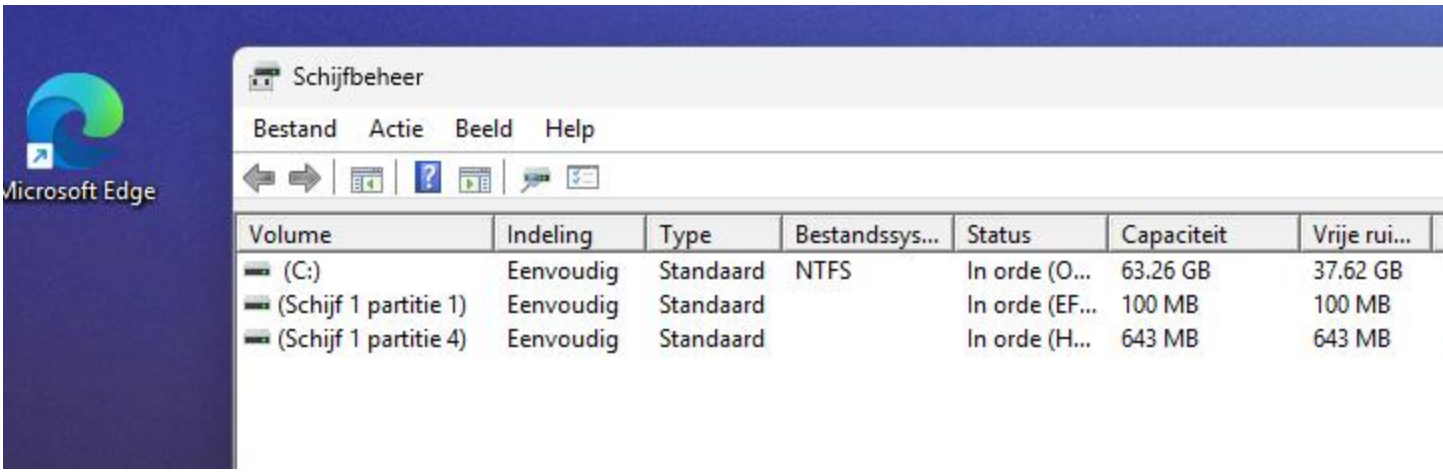
Microsoft Edge
Schijfbeheer
Bestand
Actie
Beeld
Help
Volume
Indeling
Type
Bestandssys...
Status
Capaciteit
Vrije rui...
(C:)
Eenvoudig
Standaard
NTFS
In orde (O...
63.26 GB
37.62 GB
(Schijf 1 partitie 1)
Eenvoudig
Standaard
In orde (EF...
100 MB
100 MB
(Schijf 1 partitie 4)
Eenvoudig
Standaard
In orde (H...
643 MB
643 MB